# DICAS DO ZÉ RESPONSA

## O QUE TODO SERVIDOR PRECISA SABER.

CGM
CONTROLADORIA GERAL DO MUNICÍPIO DO SALVADOR - BA

CORREGEDORIA GERAL DO MUNICÍPIO

SALVADOR
PREFEITURA

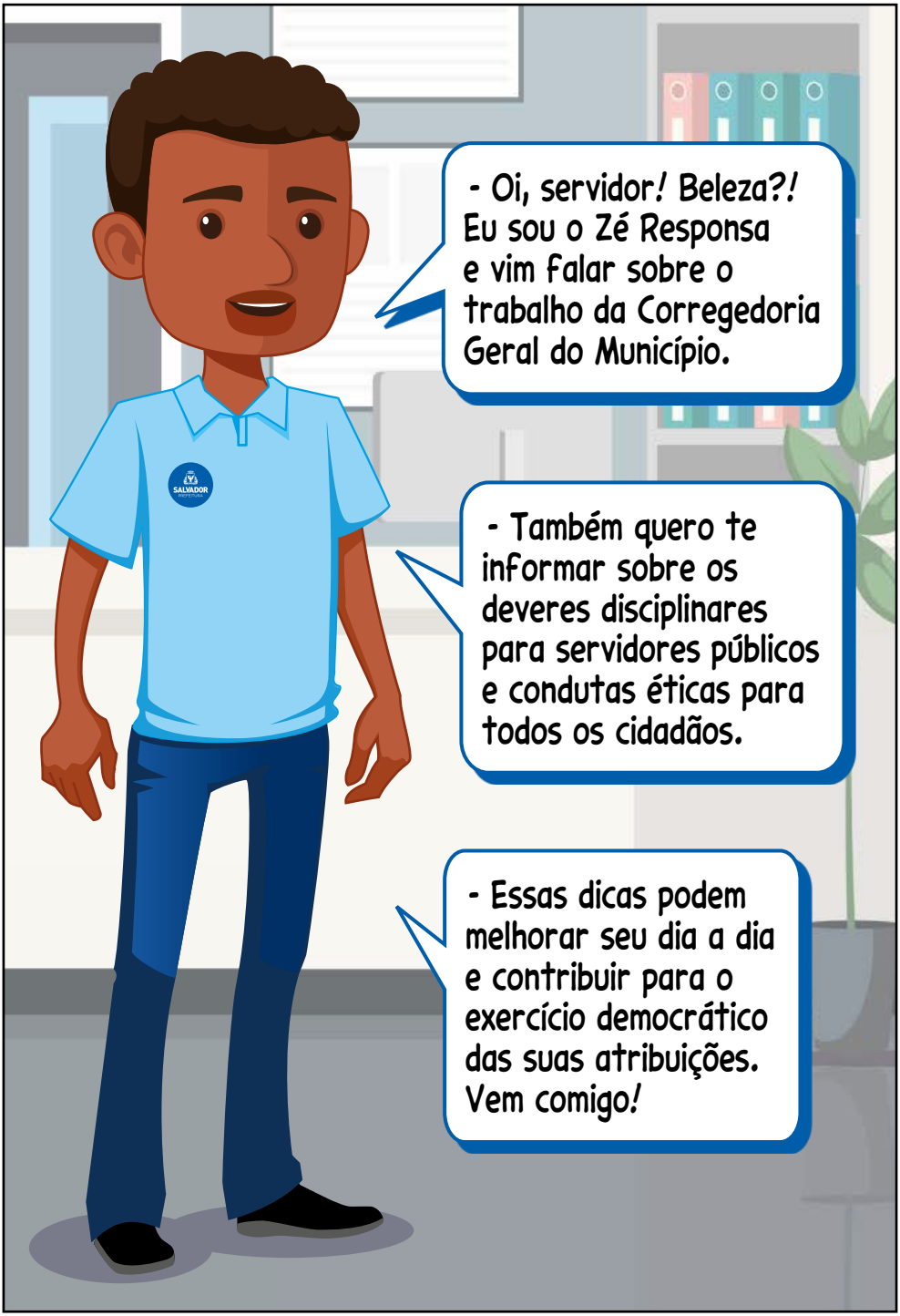
- Oi, servidor! Beleza?! Eu sou o Zé Responsa e vim falar sobre o trabalho da Corregedoria Geral do Município.
- Também quero te informar sobre os deveres disciplinares para servidores públicos e condutas éticas para todos os cidadãos.
- Essas dicas podem melhorar seu dia a dia e contribuir para o exercício democrático das suas atribuições. Vem comigo!
SALVADOR

# ZÉ RESPONSA EM:
## "ACUMULAÇÃO LEGAL DE CARGOS PÚBLICOS".

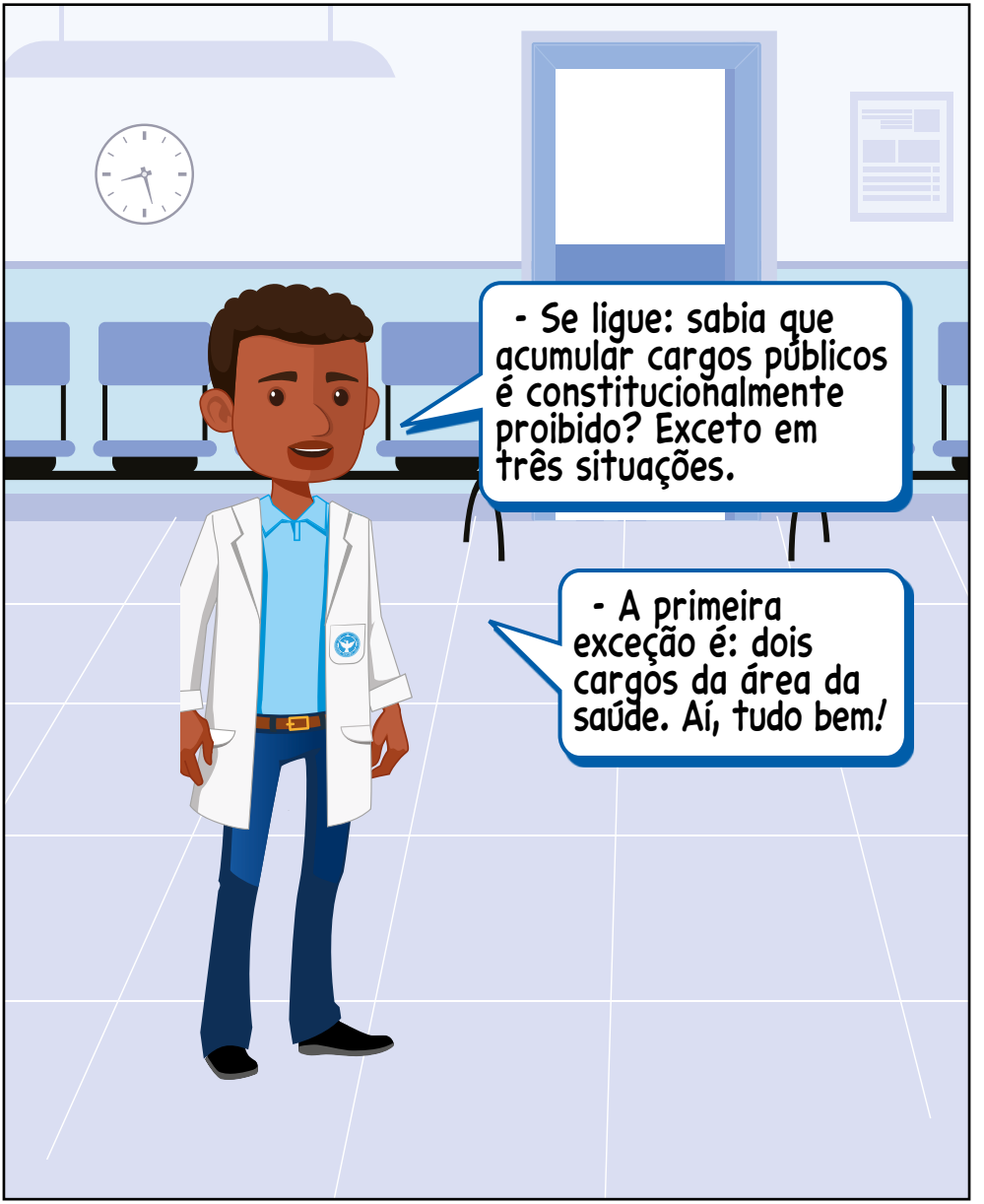

- Assumir dois cargos de professor também está liberado.
- Um cargo de técnico ou científico e outro de professor também está firmeza!
- Mas tem um detalhe: é preciso haver compatibilidade e cumprimento das duas jornadas de trabalho. Tá ligado?
- Conte comigo para mais informações e garanta o exercício ético e legal da sua função.

CGM
CONTROLADORIA GERAL DO MUNICÍPIO DO SALVADOR - BA

SALVADOR
PREFEITURA